KIZILMASKE

Sayı:159 HAFTALIK GENÇLİK MECMUASI 250 KURUŞ

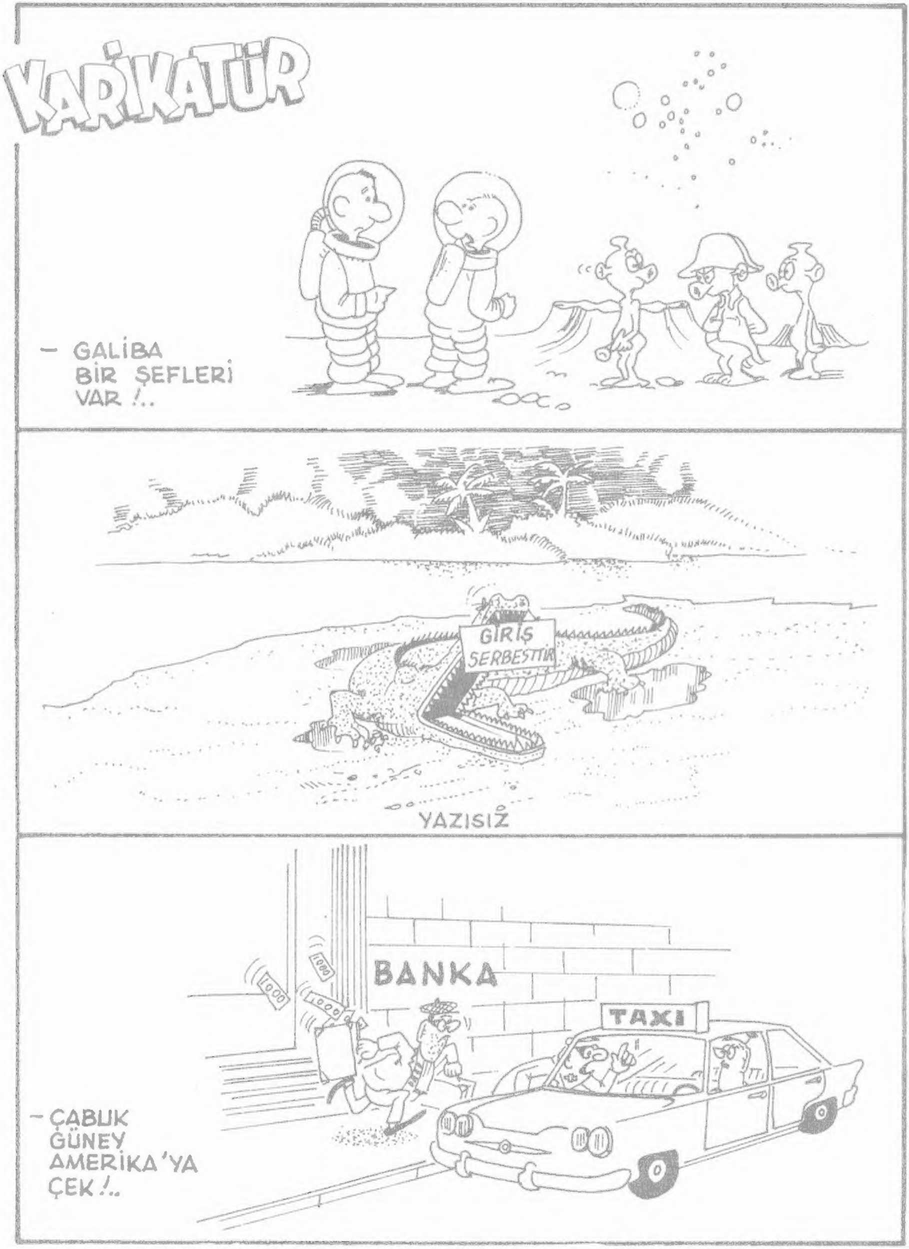

KIZILMASKE

Haftalık Mecmua. Sahibi ve Sorumlu Yönetmeni. M. SEZEN YALÇINER
İdare Yeri: Klodfarer Cad. No:16 ISTANBUL Tel:22 45 32-26 72 42
Genel Dağıtım:Hürriyet Gazete Dağıtımı A.Ş.NEŞİR TARİHİ:20.8.1976

CİHAN MATBAACILIK A.Ş. ☎ : 27 34 45 - 26 73 14

KIZILMASKE
HORTLAK ADASI
CORUMBA'DAKİ CARİB FOOD ŞİRKETİNDE GARİP OLAYLAR OLMAKTADIR. YILAN SOKMASI SONUCU ÖLEN BEYAZ MEMURLAR, BİR SÜRE SONRA HORTLAMAKTADIRLAR. FRANK CASTELLO DA ÖLDÜRÜLECEĞİNİ ÖĞRENMİŞTİR. SÜRE GECEYARISI SONA ERECEKTİR...
DERKEN KAPKARA BİR EL...
... USULCA YELKOVANI İTTİ ...

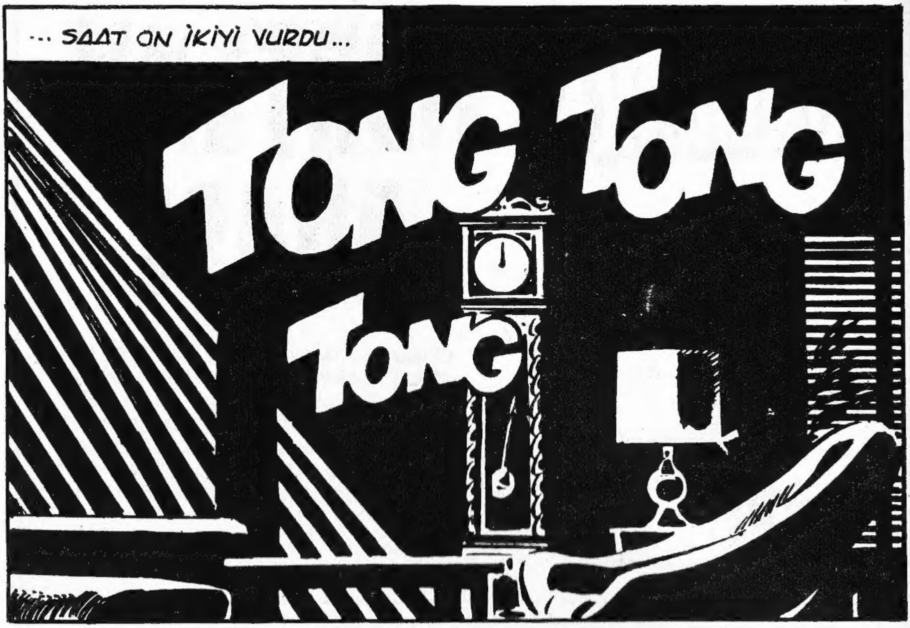
... SAAT ON İKİYİ VURDU...
TONG TONG
TONG

TONG TONG
TONG
VAKİT TAMAM FRANK. KURTULDUN ARTIK... ÇIK DIŞA-RI..
OH... NEYSE...

BENİM SAATİM DE GERİ KALMIŞ...
OLAMAZ!
OLA-MAZ!
FRANK'IN SAATİ GERİ KALMAMIŞTI... GELENEKLERE GÖRE KURBANIN YİRMİ DÖRT SAAT İÇİNDE ÖLMESİ GEREKİYORDU. VE ÖYLE DE OLDU...
O SIRADA DÜNYANIN ÖBÜR UCUNDA...
DÖNMEM BİRAZ GECİKEBİLİR DOSTUM... KAHRAMANLA ŞEYTAN'A GÖZ KULAK OLUN!..

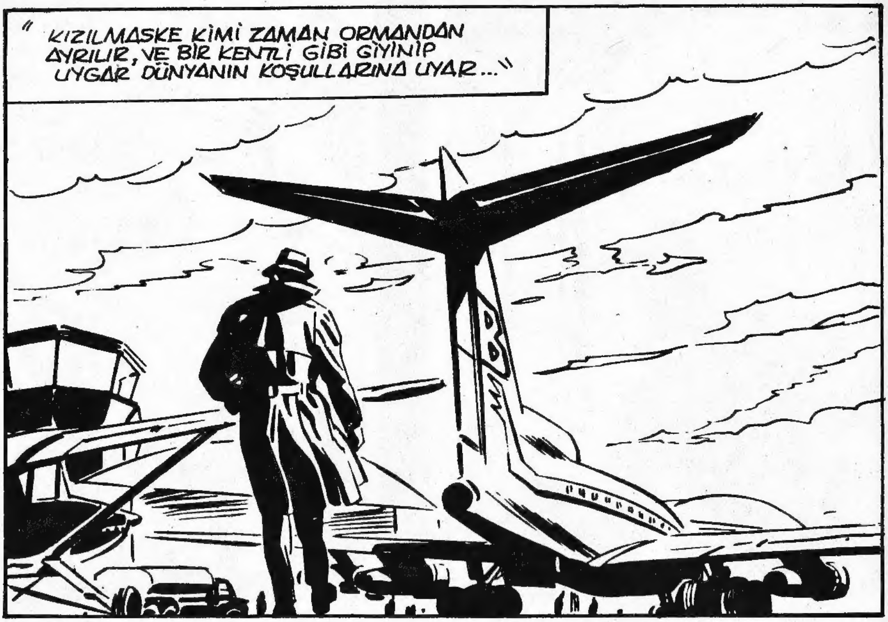
"KIZILMASKE KİMİ ZAMAN ORMANDAN AYRILIR, VE BİR KENTLİ GİBİ GİYİNİP UYGAR DÜNYANIN KOŞULLARINA UYAR..."

CORUMBA'DAKİ DOSTLARIMIZ İSE UYKUSUZ BİR GECE GEÇİRMİŞLERDİ.
GÜNAYDIN KİNG! BAKIYORUM ERKENDEN KALKMIŞ-SIN...
MMM... ŞU BANA ARMAĞAN DİYE GETİRDİĞİN YILANIN ZEHİRİNİ İNCELİYORDUM. GALİBA BİLMECEYİ DE ÇÖZDÜM. ÖLDÜRÜCÜ DEĞİL FAKAT KORKUNÇ BİR ETKİ-Sİ VAR. GEÇİCİ FELÇ YAPIYOR...

TAM O ANDA...
DA SİLVA! NE OLDU?..
A..ARTIK.. SADECE ÜÇÜMÜZ KALDIK...
YOKSA... FRANK ÖL-DÜ MÜ?
ODA KAPISININ ÖNÜNDE BİR YILAN SOKMUŞ. AHH.. KALBİM..
ONA HEMEN BİR SAKİNLEŞ-TİRİCİ İĞNE YAPALIM DIANA...SİNİR-LERİ SON DERECE YIPRAN-MIŞ..
FELCE GİRMEDEN SERUMU BULSAYDIM ONU GÖMMELERİNİ ÖNLEYEBİLİRDİK. ŞİMDİ VAR GÜCÜMLE PANZEHİRİ YAPMALIYIM ZIRA BU SABAH BENİM DE ODAMDA BİR YILAN KAFASI VARDI..

FRANK'IN CENAZESİ, O GÜN ÖĞLENDE KALDIRILDI..
NEDEN GÖMÜYORLAR ONU SANKİ? NA-SIL OLSA O DA HORTLAYA-CAK...

KİNG'İN HAYATI TEHLİKEDE. BAŞINA BİR ŞEY GELMEDEN ÖNCE KIZILMASKE BİR YETİŞSE...

DIANA TÖRENDEN SONRA, DA SILVA'YI TARLALARA KADAR İZLEMİŞ, ARKA YOLDAN KLİNİĞE DÖNÜYORDU...

BİRDEN KORKUY-LA İRKİLDİ..

DUR!.. KİMSİN SEN ? NE ARIYORSUN ORADA ?..
NEDEN CEVAP VERMEDİ ? ARKASINA BAKMADAN KAÇTI. TANRIM. SAKIN KING'İ YILAN SOKMASIN ?
KİNG! DİKKAT ET.! YILAN...
ÇOK GEÇ DIANA.. SOKTU BİLE..!

YERLİNİN GETİRDİĞİ ENGEREK SİNSİCE DIŞARI KAYDI..
NİK

DOKTOR! NE YAPA_ CAĞIM ŞİMDİ ?.
HER ŞEY BOŞUNA!.. CLINT..İÇİN NE KADAR... UĞRAŞMIŞTIK.. BİLİ – YORSUN.. AMA ONU KURTARAMAMIŞTIK.. SIRASI GELİNCE DİRİLDİ...

HAYIR DOKTOR...SENİ HORTLAK YAPAMAZLAR. BUNA İZİN VE_ REMEM.
ONLARA ENGEL OLAMAYACAKSIN... YILANIN SOKTUĞU İNSAN... BİR SÜRE BAYGIN KALIYOR. KALBİ O KADAR YA – VAŞ ATIYOR Kİ... ÖLDÜ SANILIYOR..

ŞİMDİ ...BEN..DE..AYNI..DU-DUMDAYIM. PANZEHİRİ BULA-MADIM. KALBİM O KADAR... YAVAŞLAYACAK Kİ... DUYMAYACAK-SIN BİLE.. BENİ ÖLDÜ SANACAK-SIN... SONRA VUDU'NUN...
HAYIR KİNG!.. SENİ KURTA-RACAĞIM..

OH TANRIM!. O YANIMDA OL-SAYDI... DAHA KOLAY KATLANIRDIM BUNLA-RA...

O SIRADA KIZILMASKE'NİN BİNDİĞİ UÇAK HIZLA AMERİKAYA YAK-LAŞIYORDU...
AZ SONRA MİAMİ'YE İNE-RİZ. ORADAN DER-HAL PORTO RİCO'YA UÇAR VE ALAN-DAN CORUMBA DEL ESTORO İÇİN BİR CİP KİRA-LARIM.
DİANA'NIN BU SON KATILDIĞI TÖREN EN ÜZÜCÜSÜYDÜ...
DİRİ DİRİ GÖMDÜLER ONU!..

KASABADA, DA SİLVA'DAN BAŞKA YARDIM İSTEYECEĞİ KİMSE KALMAMIŞTI...
HİÇ OLMAZSA MEZARLIKTA BEKLEYELİM..NELER OLDUĞUNU GÖZLERİZ.
HAKLISIN DIANA! DOĞRU..ÇOK YORGUNUM, AMA YİNE DE SENİNLE KALACAĞIM..
ETRAFTA EN UFAK BİR SES BİLE YOKTU. ÇEVREYİ AYDINLATAN DOLUNAY, GECEYE ESRARLI BİR HAL VERMİŞTİ...

SAATLER SONRA, BİR AYAK SESİ DUYULDU.. BİR TAKIM KARALTILAR SİNSİ ADIMLARLA İLERLİYORLARDI...
DR AMOS KING
FRANK
İŞTE GELİYORLAR!
HER HALDE VUDU AYİNİ BAŞLAYACAK. HAY ALLAH!. DA SİLYA UYUYA KALMIŞ-

ONU UYANDIRIRSAM SESİMİ İŞİTEBİLİR-LER. İŞTE TABUTU ÇIKARDILAR..

YERLİLER İKİ TABUTU DA YÜKLENDİKTEN SONRA HIZLA YÜRÜMEYE BAŞLADILAR...

ORMANA GİDİYORLAR...
ÇOK KALABALIKLAR... TEK BAŞIMA ONLARA KARŞI GELEMEM. SADECE NELER YAPTIKLARINI ÖĞRENEBİLİRİM.
DİANA BÜYÜK BİR CESARETLE KAFİLEYİ TAKİP ETMEYE BAŞLADI..
AMAN ALLAHIM!..

GÖRDÜĞÜ DEHSET VERİCİ MANZARA KARSISINDA DİANA'NIN TÜYLERİ DİKEN DİKEN OLMUŞTU...

JUJU RAHİBİ YILAN BAŞLI TANRIYA ŞÜKRAN-LARINI SUNDUKTAN SONRA...
... KURBANLARA DÖNDÜ...
ÖLÜLER DİRİLSİN..!

KALKIN!
MASKELİ JUJU RAHİBİ FRANK'LA DR. KİNG'E ESRARENGİZ BİR SIVI İÇİRDİ..
BUNDAN SONRA BÜTÜN EMİRLERİMİ YERİNE GETİRECEKSİNİZ!..
BAŞÜSTÜNE!..
SEN, CASTELLO... ARTIK YERLİ HALKIN KÖLELER GİBİ ÇALIŞTIRILMASINA SON VERECEKSİN!.
BAŞÜSTÜNE YÜCE RAHİP..

..VE HALKIN SIRTINDAN MAFIA'YI BESLEYEN CARIB FOOD ŞİRKETİNİN HAİN BAŞKANI SINISTRA'YI HEMEN ÖLDÜRECEKSİN!..
ÖLDÜRECEĞİM!..
SANA GELİNCE KİNG.. HALKINI PARAYA YEĞ TUTAN SATILMIŞ DA SİLVA'YI TEMİZLEYECEKSİN...
TANRIM!.. İPNOTİZE ETTİLER ONU... DA SİLVA'YI ÖLDÜRECEK..ONU İKAZ ETMELİ...
BU DA KİM?..

AL SANA!

HEMEN KAÇMALIYIM BURADAN!..

AMA BAŞARAMAYACAĞIM.O KADAR KALABALIKLAR Kİ!..

BEYAZ KADIN KUTSAL MERASİMİ GÖRDÜ..ÖLMESİ GEREK!..

JUJU RAHİBİNİN ÖLÜM FERMANINI DUYAN YERLİLER ENGEREK SEPETLERİNİ ARALADILAR.

YENİ BİR TÖREN BAŞLAMIŞTI... DİANA'NIN KURBAN TÖRENİ!..

SIRLARIMIZI ÖĞRENMEYİ HAYA_ TINLA ÖDEYECEKSİN. SONRA DA BENİM KÖLEM OLACAKSIN.!..

KİNG! UYAN!.. KENDİNE GEL! KURTAR BENİ!..
KİNG'İN KILI BİLE KIPIRDAMAMIŞTI...

... AMA ÖNCE ÖLMEN GEREK..!
O BİRAZ ZOR..! AL BAKALIM..!
AH!
APTAL KIZ! KURTU-LACAĞINI MI SAN-DIN?..
ÖLDÜ-RÜN ONU..!
HAYIR..! YAPAMAZ-SINIZ BUNU..!

FAKAT BİRDEN GÖK GÜRÜLTÜSÜNÜ AN-
DIRAN BİR SİLÂH SESİ KARANLIĞI
YIRTTI...
PANG!
GELECEĞİNİ
BİLİYORDUM!..
ÖLÜMSÜZ
RUH BU!..
FANTOM, FAN-
TOM GELDİ!..
KAÇALIM!..

FANTOM'UN GELMESİ DEMEK; DEHŞET VE KÖTÜLERİN KAÇACAK DELİK ARAMASI DEMEKTİR...
OH SEVGİLİM! BİRAZ DAHA GE-CİKSEYDİN, KORKA-RIM BİR HORTLAK-LA KARŞILAŞA-CAKTIN!..
NELER OLUYOR BURADA DIANA..? ÇABUK ANLAT..!
BİR VUDU TÖRENİYDİ BU FANTOM. UZUN MESELE... ÖNCE DOKTOR KİNG'İN, DA SILVA'YI ÖLDÜRME-SİNİ ÖNLEMELİYİZ..

BENİ NASIL BULDUN ?
KASABA BOŞTU... GARİP BİR ÖN SEZİYLE OR-MANA GEL-DİM...

KASABA HÂLÂ SESSİZ...
KLİNİĞE GİDİP İLK YARDIM MALZEMESİNİ ALMALIYIM. BİRKAÇ TESKİN EDİCİ İLACA İHTİYACIMIZ OLABİLİR...

ŞİMDİ DE MEZAR-LIĞA GİDELİM. BELKİ DE, SILVA HÂ-LÂ ORADA UYU-YORDUR!..

HER TARAFI ARAŞTIRDIK, AMA BURADA KİMSELER YOK..

HAY AKSİ..! BİR DE FIRTINA EKSİKTİ... SAĞANAK BASTIRMA_DAN ORAYA BİR VARABİLSEK...
O HALDE ŞİRKET BİNA_SINA BAKALIM! BELKİ DE BÜROSUNA DÖNMÜŞTÜR!

IŞIK VAR... HAYDİ KOŞ DİANA...
DİANA GÖRDÜKLERİ KARŞISINDA DEHŞETLE ÜRPERDİ...
BAK FANTOM JUJU RAHİBİ KİNG'İ İPNOTİZE EDİYOR...
BENİ İYİ DİNLE!.. TEK AMACIN, DA SİLVA'YI ÖLDÜRMEK! HİÇ BİR ENGEL TANIMAYACAKSIN! ODADA UYUYOR, ÇIKAR ÇIKMAZ ÖLDÜRECEKSİN...
EVET.. ÖLDÜRECEĞİM!
BU GARİP MASKENİN ARDINDA KİM SAKLANIYOR ACABA? O DA NE? DA SİLVA'NIN ODASINA GİRİYOR. ONU KENDİSİ Mİ ÖLDÜRECEK?

ÇABUK OLALIM SEVGİLİM. RAHİP, DA SİLVA'NIN YANINA VARMADAN YETİŞMELİYİZ...
MERAK ETME DİANA..!
KIZILMASKE BİR PANTER ÇEVİKLİĞİYLE CAMLI KAPIDAN İÇERİYE DALDI..

KİMSİNİZ?.. NE OLUYOR?
DEMİN BURADA BİR JUJU RAHİBİ VARDI..
KAPIDAN İÇERİ GİRDİĞİNİ GÖRDÜK, DA SILVA.

DOLABIN İÇİNE DE GİZLENMEMİŞ. HERHALDE BİZ GELMEDEN KAÇMAYI BAŞARDI...

DİANA! SEN, DA SILVA'NIN YANINDA KAL! BEN DOKTOR KING'E BİR GÖZ ATAYIM ETRAFI DA BİR KOLAÇAN ETSEM İYİ OLACAK...
NE VAR? BUNLAR NE DEMEK OLUYOR?

KİNG!
BENİ DUYMASI İMKÂNSIZ. İPNOTİZE OLMUŞ DURUMDA..
DA SİLVA'YI BEKLİYOR OLMALI. ONU GÖRÜR GÖRMEZ KURULU BİR CELLÂT GİBİ ÜZERİNE ATILACAK...
DİANA'NIN KİNG'LE CASTELLO'YA İÇİRİLDİĞİNİ SÖYLEDİĞİ İLAÇ ASLINDA İPNOTİZMANIN ETKİSİNİ DEVAM ETTİREN BİR UYUŞTURUCU OLSA GEREK..
DA SİLVA İLE KARŞILAŞMADIKÇA SUÇ İŞLEYEMEZ. NEYSE Kİ DİANA'YI ONUN YANINA BIRAKTIM. ŞİMDİ ESRARENGİZ RAHİBİ BULMALI..

BU ARADA DIANA, BÜTÜN OLANLARI, DA SILVA'YA ANLATMIŞTI..
PEKİ AMA... ANLAMADIĞIM BİR ŞEY VAR. MEZARLIKTA UYUYA KALMIŞTIM. BURAYA NASIL GELDİM? HİÇ BİR ŞEY HATIRLAMIYORUM...
ÜSTELİK BİLEĞİM... BİLEĞİMDE ÇOK AĞRIYOR. DİŞ İZLERİ!.. ŞURAYA BAK.. BİRİ ISIRMIŞ...
?
TANRIM! JUJU RAHİBİNİN ELİNİ ISIRMIŞTIM. YOKSA... SAKIN JUJU RAHIBI, DA SILVA OLMASIN!

KAFAMIN İÇİ ÖYLE KARMAKARIŞIK Kİ.. SAN-Kİ KORKUNÇ KÂBUSLAR GÖRMÜŞ GİBİ SON DERECE YORGUNUM...
GERÇEK ANLAŞI-LIYOR...
DA SİLVA BİR RUH HASTASI. GECELERİ JUJU RAHİBİNİN KİŞİLİ-ĞİNE GİRDİĞİNDEN HABERİ YOK...
UYUMAN İÇİN SANA BİR İĞNE YAPACA-ĞIM...
SAĞOL DIANA! ÇOK İYİSİN...
İKİ RUHLU BİR MELEZ. TIPKI DOKTOR JEKYLL VE MİSTER HYDE GİBİ..

GÜNDÜZLERİ BEYAZLARIN ÖZELLİKLERİNİ TAŞIYIP ONLAR GİBİ DÜŞÜNÜYOR, AMA GE-CELERİ DE SIYAH IRKIN SAVUNUCUSU BİR RAHİP ROLÜNDE...
BU DEĞİŞİM BİLİNÇ DIŞINDA OLUYOR. AKSİ TAKDİRDE DR. KİNG'E KENDİSİNİ ÖLDÜRMESİNİ EMRET-MEZDİ. EVET, SİYAH IRK YÖNÜ GALİP GELİYOR...
NEYSE Kİ ŞIMDİ DERİN BİR UYKU-DA. BU DA ONUN DAHA KORKUNÇ ŞEY-LER YAPMASINI ÖNLEYECEK...
BÜTÜN BUNLARI KIZILMASKEYE ANLAT-MALIYIM. O BİR HAL ÇARESİ...
AHH!

DOKTOR KİNG'İN YENİ HEDEFİ BELLİ OLMUŞTU...
KUSURA BAKMA DOKTOR! BUNA MEC_ BURUM.
İPNOTİZMA KİNG'E İNSAN-ÜSTÜ BİR GÜÇ KAZANDIRMIŞTI...
BİR BOĞA KADAR KUVVETLİ...

CİHAN MATBAACILIK A.Ş. ☎ : 27 34 45 - 26 73 14

Devamı Gelecek Sayıda

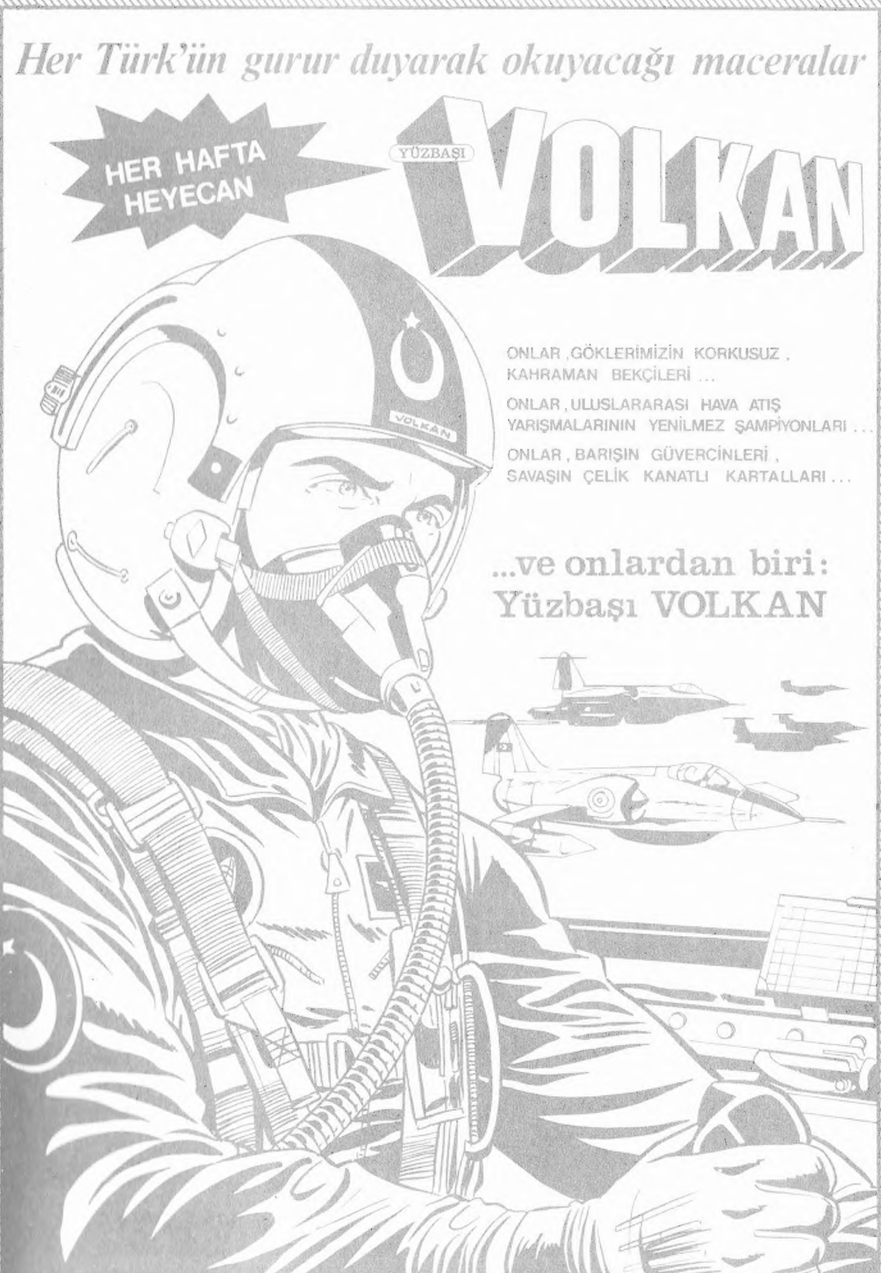
Her Türk'ün gurur duyarak okuyacağı maceralar
HER HAFTA HEYECAN
YÜZBAŞI VOLKAN
VOLKAN
ONLAR, GÖKLERİMİZİN KORKUSUZ, KAHRAMAN BEKÇİLERİ ...
ONLAR, ULUSLARARASI HAVA ATIŞ YARIŞMALARININ YENİLMEZ ŞAMPİYONLARI ...
ONLAR, BARIŞIN GÜVERCİNLERİ, SAVAŞIN ÇELİK KANATLI KARTALLARI ...
...ve onlardan biri: Yüzbaşı VOLKAN

TAY YAYINLARI kıvançla sunar

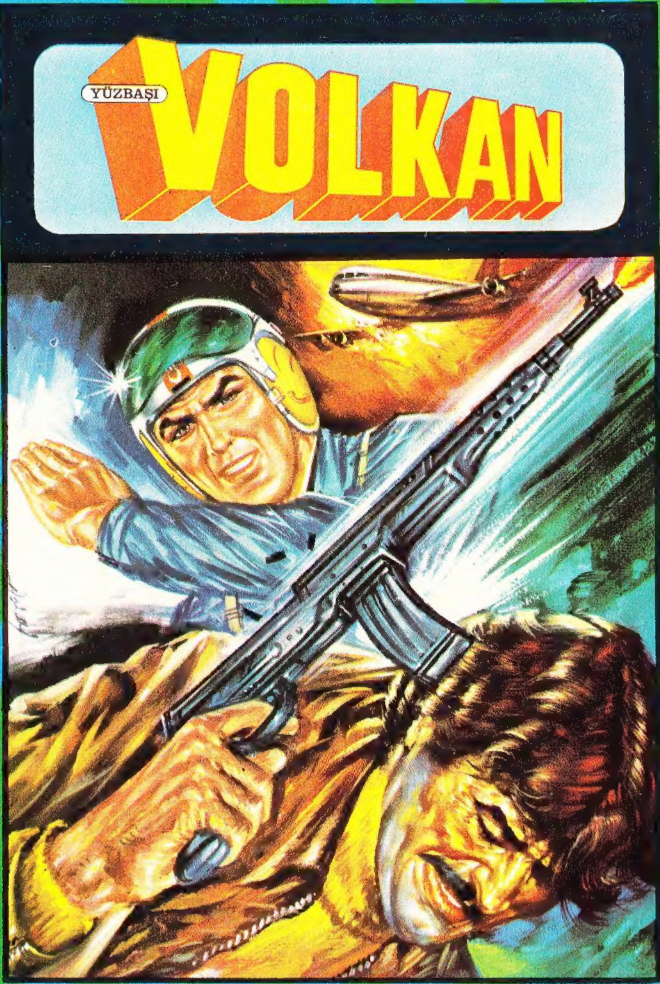

7. SAYISI ÇIKTI ALMAYI UNUTMAYINIZ